

<b>PREMIÈRE PARTIE</b>	<b>RENÉ FURTERER ET VOS CHEVEUX</b>	
	Introduction	1
	Mieux connaître le cuir chevelu et les cheveux	3
	Les huiles essentielles et extraits de plantes	5
	La méthode René Furterer	11
	L'Institut René Furterer	17
	La gamme René Furterer	21
<b>DEUXIÈME PARTIE</b>	<b>LES SOINS TRAITANTS INTENSES</b>	
	Complexe 5, le soin essentiel	25
	Usage fréquent, tous types de cheveux	27
	<b>Par nature, vous avez...</b>	29
	Cuir chevelu gras	31
	Cuir chevelu gras et cheveux secs	35
	Cheveux secs et/ou cuir chevelu sec	39
	Cheveux très secs, abîmés et/ou cuir chevelu très sec	43
	<b>Occasionnellement, vous avez...</b>	49
	Cuir chevelu à pellicules	51
	Chute de cheveux	55
	Cuir chevelu sensible, irrité	59
	Cheveux dévitalisés, fatigués	63
<b>TROISIÈME PARTIE</b>	<b>LES SOINS BEAUTÉ</b>	
	Éclat de la couleur / Lumière des mèches	67
	Volume	73
	Brillance	75
	Lissage	77
	Boucles	79
	Soins solaires	81
	Compléments alimentaires cheveux et peau	85
	Soins coiffants	89
	Soins quotidiens	93

# Vos cheveux retrouvent leur beauté naturelle...

## ... avec les soins René Furterer

« Les beaux cheveux poussent sur un cuir chevelu sain ». René Furterer a conçu, il y a plus de cinquante ans, des produits de soin traitant à la fois le cuir chevelu et les cheveux. Riches en **huiles essentielles** et **extraits de plantes**, ces produits associent **efficacité** et **plaisir sensoriel**.

La marque René Furterer appartient au 3<sup>ème</sup> laboratoire pharmaceutique français, le **laboratoire PIERRE FABRE**, dont les centres de recherche transposent les protocoles de développement des médicaments à ceux des produits dermo-cosmétiques.

Les soins René Furterer, dont les actifs sont concentrés pour des effets visibles et immédiats, métamorphosent les cheveux en leur donnant une vitalité nouvelle.



# Mieux connaître le cuir chevelu et les cheveux

Le **cuir chevelu** est constitué de 2 tissus structurellement différents : l'épiderme en surface, tissu protecteur ; et le derme en profondeur, tissu de soutien et nourricier pour l'épiderme et les cheveux, grâce à la présence de nombreux vaisseaux sanguins. C'est à leurs niveaux que la racine du cheveu (appelée également follicule pileux) a développé une zone d'échange (appelée papille dermique) pour puiser l'énergie vitale du cheveu.

Annexée à la racine, se trouve la glande sébacée à l'origine de la sécrétion de sébum. Indispensable, ce dernier va envelopper le cheveu sur toute sa surface et garantir ainsi sa protection.

La partie visible du **cheveu** est appelée « tige » et se décompose en 3 couches :

- **La couche externe**, aussi appelée cuticule : composée d'écailles protectrices imbriquées les unes dans les autres.
- **La couche médiane**, aussi appelée cortex : composée des fibres de kératine agglomérées en fuseau. C'est à ce niveau que se trouvent les pigments, responsables de la carnation naturelle du cheveu.
- **La couche interne** aussi appelée moelle.

Nos cheveux se renouvellent sans cesse : leur cycle de vie est en moyenne de 3 ans chez l'homme, de 4 à 7 ans chez la femme. Au cours de cette période, chaque cheveu croît sans relâche. Lorsqu'il meurt, il est immédiatement remplacé par un autre. Le cheveu mort ne tombera que deux à quatre mois plus tard, le temps qu'une nouvelle pousse ne le chasse définitivement de son follicule pileux.

Sur une chevelure saine, 85 à 90 % des cheveux sont en phase **anagène** (en phase de pousse), 15 à 10 % en phase **télogène** (en phase de chute). Lors d'une forte perte de cheveux, saisonnière par exemple, l'écart peut se resserrer et 30 % des cheveux se trouver en phase télogène.

Les cycles de croissance et de chute sont influencés par certains facteurs : génétiques, hormonaux, cellulaires, nutritionnels ou émotionnels.

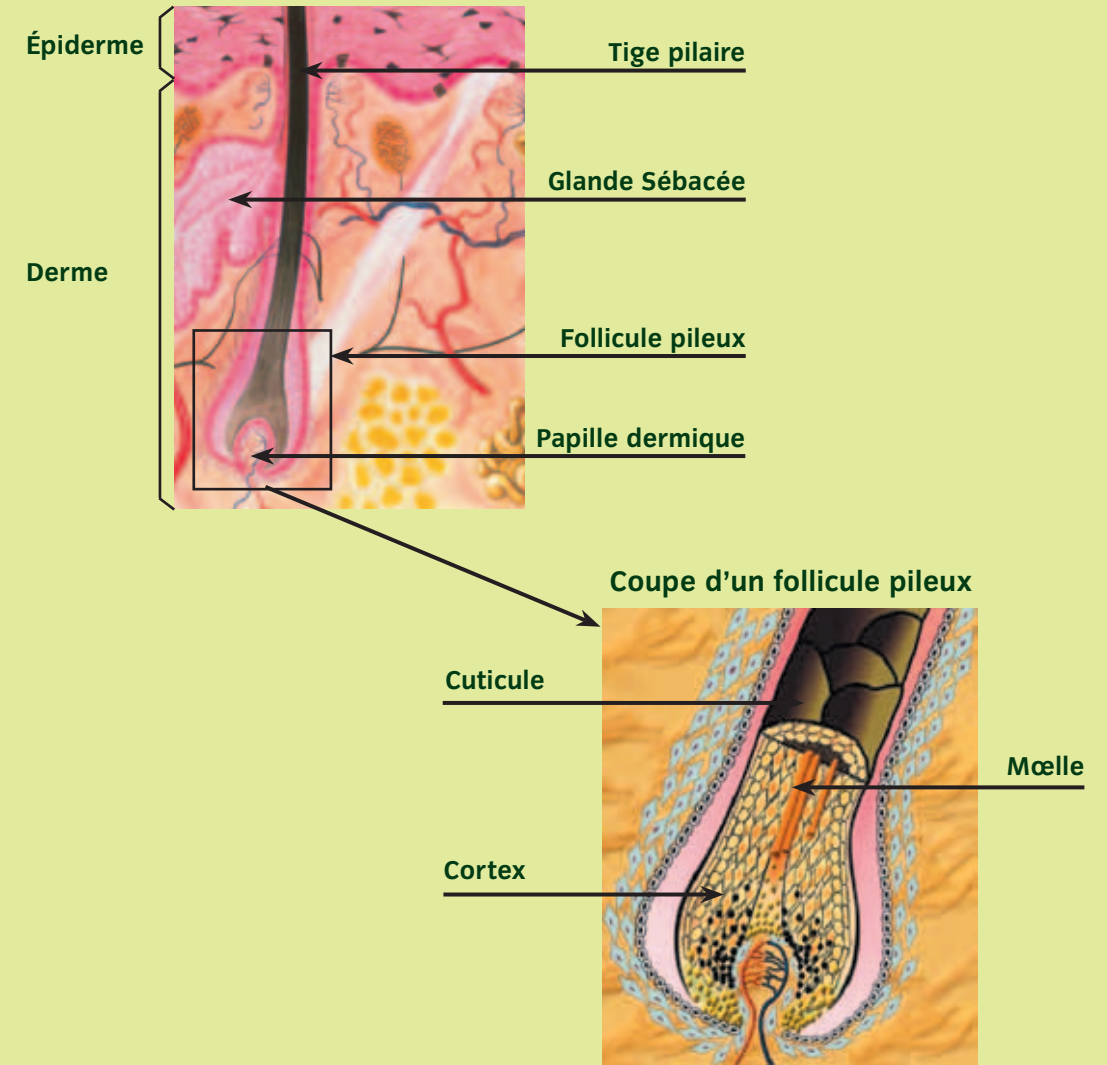

## Les huiles essentielles de plantes...

### Rares et infiniment précieuses

Dans certains cas, il faut plus de 100 kg de plantes pour obtenir quelques millilitres d'huile essentielle. Les **huiles essentielles** sont la **quintessence des plantes**, un véritable concentré d'actifs. René Furterer a sélectionné douze huiles essentielles pour leurs vertus spécifiques : traitantes et aromatiques.

### Particularités des huiles essentielles

Tous les produits de soins René Furterer sont à base d'extraits de plantes et d'huiles essentielles connues pour leurs **propriétés thérapeutiques**. Puissamment actives, les huiles essentielles sont principalement : assainissantes, stimulantes ou apaisantes. Elles ont aussi un grand pouvoir de pénétration et sont très vite absorbées par le cuir chevelu, sans laisser aucune trace perceptible.





## ... pour une très grande efficacité

### Un certain mode d'extraction

L'activité d'une huile essentielle dépend de sa qualité, qui varie en fonction de son origine - pays, climat, sol, mode de culture - et de son mode d'extraction. Celui-ci doit **préserver** la pureté, l'**intégrité de la plante**. René Furterer, parmi différents procédés d'extraction, a choisi celui par entraînement à la vapeur d'eau. Cette technique évite les solvants organiques, qui peuvent dénaturer les propriétés de l'huile essentielle.

### Un grand pouvoir de pénétration

Au niveau du cuir chevelu, les huiles essentielles atteignent facilement la papille, source de vie du cheveu. Elles agissent directement au niveau du bulbe pileux et de son environnement. Là, leurs principes actifs font merveille.

### Pourquoi froides ou chaudes ?

Froides ou chaudes ? On distingue les unes des autres, par les sensations qu'elles procurent. Les huiles essentielles de thym, de pin, par exemple sont dites « chaudes », elles ont un effet rubéfiant avec impression de chaleur. Celles de menthe, d'eucalyptus, sont appelées « froides », car elles sont apaisantes, rafraîchissantes.

**ROMARIN** : rosmarinus officinalis  
VT : antalgique, tonique, cicatrisante  
VA : équilibrante, anti-stress



**MENTHE** : mentha spicata  
VT : analgésique, apaisante  
VA : rafraîchissante, dynamisante



**SAUGE** : salvia officinalis  
VT : stimulante (de la pousse des cheveux), cicatrisante  
VA : tonifiante, anti-stress



**BASILIC** : ocimum basilicum  
VT : assainissante  
VA : équilibrante



**THYM** : thymus vulgaris  
VT : rubéfiante  
VA : tonifiante

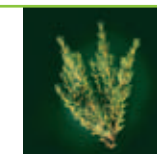

**ORANGER DOUX** : citrus aurantium  
VT : tonifiante  
VA : très odorante, anti-stress



**CARVI** : carum carvi  
VT : assainissante  
VA : dynamisante



**CITRON** : citrus limonum  
VT : anti-inflammatoire  
VA : dynamisante, rafraîchissante



**GIROFLE** : syzygium aromaticum  
VT : antiseptique  
VA : tonifiante

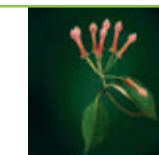

**MELALEUCA** : melaleuca alternifolia  
VT : antifongique  
VA : dynamisante, anti-stress

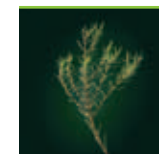

**EUCALYPTUS** : eucalyptus globulus  
VT : apaisante  
VA : rafraîchissante, équilibrante



**LAVANDE** : lavandula augustifolia  
VT : anti-inflammatoire, cicatrisante  
VA : calmante

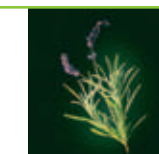

VT : vertus thérapeutiques  
VA : vertus aromatiques

# Les plantes choisies par René Furterer pour la santé et la beauté de vos cheveux...

René Furterer a depuis toujours associé aux huiles essentielles **des extraits de plantes**. Tous ces extraits sont développés conformément à Botanical **Expertise Pierre Fabre**, démarche labellisée pour le développement responsable d'actifs végétaux innovants, sûrs et efficaces.



**BOTANICAL  
EXPERTISE**  
Pierre Fabre

Ces plantes apportent naturellement aux soins René Furterer les éléments essentiels pour offrir des bénéfices cuir chevelu et cheveux rapides, visibles et durables.

La **naturalité** étant l'une des valeurs clés de René Furterer, vous pourrez trouver sur nos produits le **pourcentage d'actifs d'origine naturelle** qu'ils contiennent.



9

**CUCURBITACÉE :**  
Régularise les sécrétions  
de sébum excessives



**COING :**  
Gaine et hydrate



**KARITÉ :**  
Restructure et  
nourrit



**PFRAFIA :**  
Stimule la croissance  
du réseau capillaire



**CARTHAME :**  
Nourrit et régénère



**RICIN :**  
Nourrit et protège



**HAMAMÉLIS :**  
Maintient et fixe la couleur



**ASTÉRACÉE :**  
Anti-irritante et apaisante

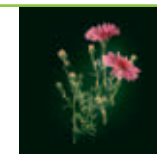

**SOJA :**  
Restructure

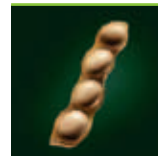

**ALKÉKENGÉ :**  
Gaine et lisse



**CAKILÉ :**  
Hydrate et protège

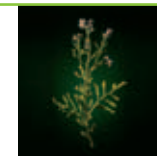

**PALMIER :**  
Répare et nourrit



**ACÉROLA :**  
Apporte de la brillance



**CAROUBE :**  
Apporte du volume



**AVOCAT :**  
Nourrit et hydrate



**ACANTHE :**  
Redessine les boucles



**MÉLISSE :**  
Anti-oxydant



# A chacun son soin

---

## Le Diagnostic

Pour être totalement adaptés à votre cas, les soins René Furterer vous seront proposés après un examen très attentif de l'état de votre cuir chevelu et de vos cheveux, grâce au Capilliscopie, notre appareil de diagnostic.

## Le Programme

Une fois par semaine, offrez à vos cheveux **des soins traitants intenses en trois étapes** qui s'inscrivent dans un traitement de fond.

Les autres jours, **les soins traitants express** s'adaptent à votre rythme de vie pour entretenir et sublimer la beauté de vos cheveux au quotidien. Le programme de soins René Furterer comprend donc :

- les **soins traitants intenses** hebdomadaires
- les **soins traitants express** quotidiens.

## 3 étapes pour un soin complet

### PRÉPARER

Avec un concentré végétal régénérateur aux huiles essentielles stimulantes : le Complexe 5

### LAVER

Avec des shampooings traitants adaptés à la nature du cuir chevelu

### TRAITER

Avec des soins profonds personnalisés

## Le Capillscope, pour un diagnostic précis...

### ...de la racine jusqu'à la pointe

#### **Connaître très précisément l'état de son cuir chevelu et de ses cheveux**

Répondez le plus précisément possible aux questions qui portent sur vos habitudes de vie, votre état de santé général, et les soins habituels que vous donnez à vos cheveux.

#### **Le Capillscope révèle :**

L'état de votre cuir chevelu, la présence éventuelle de pellicules, de rougeurs et irritations. Un mini-trichogramme est réalisé (prélèvement d'une dizaine de cheveux). La morphologie de leurs racines révèle leur phase de vie (pousse, repos, chute). Le Capillscope mesure aussi votre taux de sébum pour mieux analyser la nature de votre cuir chevelu : à tendance grasse ou sèche. De plus, il permettra de définir votre type de cheveu : épais ou fin. Votre diagnostic peut être obtenu gratuitement à l'Institut Furterer ou dans les centres agréés Furterer qui possèdent le Capillscope.

Vous recevez un **bilan complet**, qui intègre les résultats de l'examen, accompagné de la **fiche conseil personnalisée**, avec le mode d'application des produits (hebdomadaire ou quotidien) et l'explication de chacune de leurs actions.





# Brossages et massages suractivent les soins

## Le brossage

Le brossage est primordial. Il élimine les poussières et les cheveux en phase de chute ; il redonne du volume à la chevelure. Tous les jours, et avant chaque soin, brossez vos cheveux.

- 1 Une brosse dans chaque main, la tête penchée en avant, brossez les cheveux de la nuque vers le front.
- 2 Puis des côtés vers le sommet du crâne.
- 3 Enfin, du front vers la nuque.

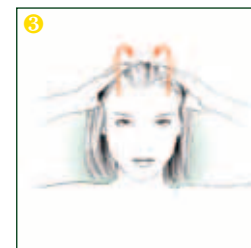
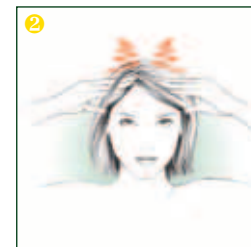
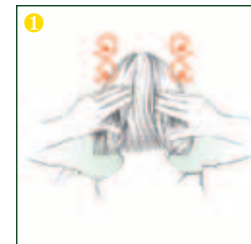

**Le massage** apporte bien-être et détente comme chacun peut le ressentir, mais de plus, il a une réelle action traitante en mobilisant le cuir chevelu. Il stimule à son niveau la circulation sanguine, et ainsi favorise la bonne pénétration des produits.

**Découvrez les 7 massages professionnels RF de nos différents partenaires :** Coiffeurs, Instituts agréés, thalassothérapies...

## L'auto massage à domicile

- 1 Les doigts joints, massez le cuir chevelu comme si vous vouliez le décoller de la nuque vers le sommet de la tête, les mouvements rotatifs dirigés vers l'extérieur sont lents.
- 2 Les doigts joints, effectuez maintenant des petits mouvements de vibration latéraux du front vers le sommet du crâne. Le cuir chevelu est tonifié.
- 3 Enfin, les deux mains bien à plat, exercez une pression sur le cuir chevelu avant de laisser glisser les mains du front vers la nuque.

## L'Institut René Furterer, soins et coiffures...

### ...vos cheveux transformés en beauté

#### Un institut modèle

15, Place de la Madeleine à Paris, cet institut est consacré à la santé et à la beauté des cheveux, pour femmes et pour hommes. Ambiance calme, feutrée, raffinée. Les **spécialistes René Furterer** vont prendre soin de vos cheveux en s'y consacrant entièrement pendant une heure, une heure et demie. Dans des **cabines individuelles**, la technique et la méthode René Furterer sont rigoureusement appliquées.

#### Coupes, couleurs, coiffures

Au premier étage se trouve le salon de coiffure René Furterer, masculin-féminin. Deux jeunes talents de la coiffure vous y accueillent, leurs coupes reflètent les dernières tendances actuelles, tout en mettant en valeur la personnalité de chacun.

#### Diagnostic et soins

Une priorité, le diagnostic de l'état du cuir chevelu et des cheveux, grâce au Capillscope, vous est offert ! Un programme de soins personnalisés succédera aux brossages et aux massages.

#### Institut et Salon René Furterer

15, Place de la Madeleine - 75008 PARIS  
Tél. : +33 (0)1 42 65 30 60







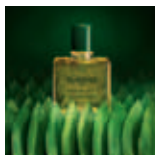

**COMPLEXE 5**  
Cultiver la force des cheveux.  
CONCENTRÉ VÉGÉTAL RÉGÉNÉRATEUR

PAGE 25

## PAR NATURE, VOUS AVEZ...



**CUIR CHEVELU GRAS**  
Purifié, le cuir chevelu retrouve son équilibre.  
CURBICIA, SOINS PURIFIANTS

PAGE 31 : Rituel OXYGÉNANT

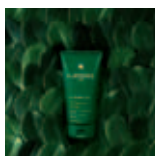

**CUIR CHEVELU GRAS ET CHEVEUX SECS**  
Purifier votre cuir chevelu et envelopper vos cheveux de douceur.  
CURBICIA, SOINS PURIFIANTS  
CARTHAME, SOINS HYDRATATION LÉGÈRETÉ  
PAGE 35 : Rituel OXYGÉNANT & HYDRATANT



**CHEVEUX SECS ET/OU CUIR CHEVELU SEC**  
Envelopper de douceur les cheveux secs.  
CARTHAME, SOINS HYDRATATION LÉGÈRETÉ

PAGE 39 : Rituel HYDRATANT



**CHEVEUX TRÈS SECS, ABÎMÉS ET/OU CUIR CHEVELU TRÈS SEC**  
Offrir l'infinie richesse du Karité aux cheveux les plus secs.  
KARITÉ, SOINS NUTRITION INTENSE

PAGE 43 : Rituel NOURRISSANT

21

## OCCASIONNELLEMENT, VOUS AVEZ...

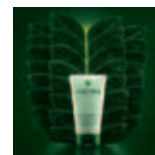

**CUIR CHEVELU À PELLICULES**  
Éliminer les pellicules et assainir le cuir chevelu.  
MELALEUCA, SOINS ANTIPELLICULAIRES

PAGE 51 : Rituel ASSAINISSANT

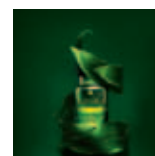

**CHUTE DE CHEVEUX**  
Traiter la chute et réactiver la croissance des cheveux.  
SOINS ANTICHUTE, TRIPHASIC<sup>VHT+</sup> - RF 80 - FORTICEA SHAMPOOING

PAGE 55 : Rituel ANTICHUTE



**CUIR CHEVELU SENSIBLE, IRRITÉ**  
Apaiser et relaxer les cuirs chevelus sensibles et irrités.  
ASTERA, SOINS APAISANTS

PAGE 59 : Rituel APAISANT



**CHEVEUX DÉVITALISÉS, FATIGUÉS**  
Rendensifier les cheveux en perte de matière. Dès la racine.  
TONUCIA ANTI-ÂGE, SOINS TONUS REDENSIFIANTS

PAGE 63 : Rituel ANTI-ÂGE

22

## VOUS DÉSIREZ...



### ÉCLAT DE LA COULEUR

Protéger et sublimer l'éclat des cheveux colorés.

OKARA PROTECT COLOR, SOINS SUBLIMATEURS D'ÉCLAT

PAGE 67 : Rituel ÉCLATANT



### LUMIÈRE DES MÈCHES

Révéler la lumière des cheveux méchés, décolorés.

OKARA ACTIVE LIGHT, SOINS ACTIVATEURS DE LUMIÈRE

PAGE 69 : Rituel LUMIÈRE

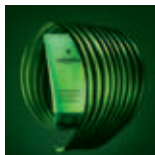

### VOLUME

Déployer un volume visible de la racine à la pointe du cheveu.

VOLUMEA, SOINS CRÉATEURS DE VOLUME

PAGE 73 : Rituel VOLUME



### BRILLANCE

Habiller les cheveux de lumière.

FIORAVANTI, SOINS RÉVÉLATEURS DE BRILLANCE

PAGE 75 : Rituel BRILLANCE

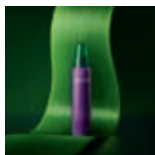

### LISSAGE

Lisser et sublimer à l'infini les cheveux indisciplinés.

LISSEA, SOINS LISSAGE SOYEUX

PAGE 77 : Rituel LISSANT

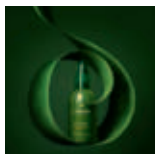

### BOUCLES

Redessiner des boucles voluptueuses.

ACANTHE PERFECT CURLS, SOINS PERFECTEURS DE BOUCLES

PAGE 79 : Rituel RESSORT

23



### USAGE FRÉQUENT

Plonger vos cheveux dans un bain végétal.

NATURIA, SHAMPOOING DOUX

PAGE 27

## ENVIE DE...



### SOINS SOLAIRES

Placer les cheveux sous haute protection.

PAGE 81 : Rituel SOLAIRE



### COMPLÉMENTS ALIMENTAIRES

VITALFAN ANTICHUTE (PROGRESSIVE OU RÉACTIONNELLE) – SOLAIRE – VITALITÉ

PAGE 85

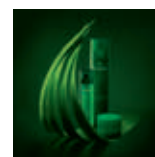

### COIFFAGE - SOIN VÉGÉTAL

Styliser et sublimer les cheveux, tout en naturalité.

STYLE

PAGE 89 : Rituel COIFFANT



### SOINS QUOTIDIENS

Équilibre, bien-être et plaisir au quotidien.

PAGE 93

24



## COMPLEXE 5, LE SOIN ESSENTIEL

Cultiver la force des cheveux.

Dans le cadre des rituels de soins traitants intenses, le Complexe 5 assainit et prépare le cuir chevelu en activant sa microcirculation. Il renforce ainsi l'efficacité des soins traitants en multipliant par 10 la pénétration des actifs.

**Complexe 5** est un concentré d'huiles essentielles stimulantes de lavande et d'orange. Il **tonifie le cuir chevelu** et apporte instantanément au bulbe pileux des éléments nutritifs et stimulants pour **fortifier les cheveux**. Complexe 5 s'utilise une fois par semaine, accompagné d'un massage. Appliquer raie par raie, puis laisser poser cinq minutes.

Les huiles essentielles chaudes de Complexe 5 peuvent générer une sensation de chaleur, en fonction de la sensibilité de chaque cuir chevelu.

CURE FORCE & BEAUTÉ



## USAGE FRÉQUENT, TOUS TYPES DE CHEVEUX

Plonger vos cheveux dans un bain végétal.

Évocateur de nature, le shampooing Naturia s'utilise **aussi souvent que souhaité** pour redonner douceur et légèreté à la chevelure tout en respectant parfaitement l'équilibre du cuir chevelu.

Ses **huiles essentielles de Basilic, de Carvi et de Menthe**, aux vertus assainissantes, sont une véritable source de plaisir pour les sens. Sa texture onctueuse et sa mousse légère agréablement parfumée apportent souplesse et légèreté à tous les types de cheveux, même les plus fins. Doté d'un pH neutre, il lave en douceur et la vitamine B5 préserve l'hydratation du cheveu.

Naturia entre dans la Méthode de soins René FURTERER en tant que shampooing relais des traitements.



**Naturia shampooing doux équilibrant**, en relais, redonne douceur et légèreté à la chevelure tout en respectant l'équilibre du cuir chevelu.



**Naturia shampooing sec à l'argile absorbante** nettoie les cheveux sans les mouiller. Un geste beauté express à tout moment de la journée, pour apporter texture et légèreté aux cheveux.



## PAR NATURE, VOUS AVEZ...

Dès la naissance, la nature de nos cheveux et de notre cuir chevelu est déterminée.

Au cours de la vie, cette nature peut subir des variations provoquées par des changements hormonaux : puberté, grossesse, ménopause... ou bien des déséquilibres physiologiques, maladies, stress... On reconnaît quatre types de cuirs chevelus et de cheveux, identifiés comme des **cas physiologiquement naturels** :

- cuir chevelu gras ;
- cuir chevelu gras et cheveux secs ;
- cheveux secs et/ou cuir chevelu sec ;
- cheveux très secs, abîmés et/ou cuir chevelu très sec.

### ■ Cuir chevelu gras

Le sébum est sécrété en quantité excessive. Le cuir chevelu en est saturé, les cheveux sont plats et lourds. L'**excès de sécrétion de sébum** peut favoriser l'apparition des pellicules et même la chute de cheveux.

**René Furterer recommande :**

- CURBICIA, SOINS PURIFIANTS (page 31).

### ■ Cuir chevelu gras et cheveux secs

Le cuir chevelu sécrète le sébum de façon excessive. Les cheveux sont donc **gras à la racine** mais **secs sur les longueurs et les pointes** à cause d'agressions extérieures. Le traitement est nécessairement différent pour le cuir chevelu et les cheveux.

**René Furterer recommande :**

- CURBICIA, SOINS PURIFIANTS pour le cuir chevelu (page 35).
- CARTHAME, SOINS HYDRATATION LÉGÈRETÉ pour les cheveux secs (page 39).

### ■ Cheveux secs et/ou cuir chevelu sec

Le **film hydrolipidique** du cuir chevelu est **insuffisant** et n'assure plus son rôle protecteur. Les écailles des cheveux s'ouvrent, le **cheveu est fragilisé**, il devient terne. Le cuir chevelu et/ou les cheveux secs ont besoin d'une HYDRATATION intense associée à une nutrition mesurée, apportée par des soins aux textures très légères.

**René Furterer recommande :**

- CARTHAME, SOINS HYDRATATION LÉGÈRETÉ (page 39).

### ■ Cheveux très secs, abîmés et/ou cuir chevelu très sec

Le **film hydrolipidique** est **inexistant**, les cellules kératiniques sont altérées et vulnérables. Dévitalisé, le **cheveu** devient **rêche et cassant**. Le cuir chevelu et/ou les cheveux très secs ont besoin d'une NUTRITION en profondeur, d'une formule très riche en actifs nutritifs et revitalisants, permettant leur réparation.

**René Furterer recommande :**

- KARITÉ, SOINS NUTRITION INTENSE (page 43).



## Rituel OXYGÉNANT *Cuir chevelu gras ou à tendance grasse*

Purifié, le cuir chevelu retrouve son équilibre.

### Vous souhaitez...

que vos cheveux retrouvent **équilibre** et **légèreté** avec deux shampoings par semaine.

### René Furterer a choisi le Curbicia

Principe actif végétal aux propriétés antiséborrhéiques, l'extrait de Curbicia est obtenu par un procédé d'hydrolyse de pépins de courge breveté par les Laboratoires René Furterer.

Son activité **antiséborrhéique** ainsi optimisée est associée aux vertus assainissantes et aromatiques des huiles essentielles de Girofle, de Thym, de Romarin et d'Orange douce.

### Résultats

**Purifié**, le cuir chevelu retrouve son équilibre et les cheveux légèreté et brillance. **La fréquence des shampoings diminue.**



## Rituel OXYGÉNANT *Cuir chevelu gras ou à tendance grasse*

### Les soins traitants intenses <sup>1 FOIS PAR SEMAINE</sup>

#### PRÉPARER



5 minutes

**Complexe 5**, très concentré en huiles essentielles, assainit et tonifie le cuir chevelu, stimule sa microcirculation et multiplie par 10 la pénétration des produits de soins pour renforcer leur efficacité. (cf page 25).

+



33

#### LAVER



3 minutes

**Cuir chevelu à tendance grasse**  
**Curbicia shampooing normalisant légèreté** élimine en douceur l'excès de sébum. Agréablement parfumé par ses huiles essentielles de Girofle, Thym, Romarin et Orange, il équilibre et normalise l'excès de sébum. Les cheveux sont frais et légers.

OU



#### TRAITER/LAVER

3 minutes

**Cuir chevelu gras**  
**Curbicia shampooing-masque purété à l'argile absorbante** régule durablement l'excès de sébum. L'argile, grâce à son haut pouvoir absorbant, purifie en profondeur le cuir chevelu. La fréquence des shampooings diminue.

### Les soins traitants express <sup>LES AUTRES JOURS</sup>



**Naturia shampooing doux équilibrant**, en relais, redonne douceur et légèreté à la chevelure tout en respectant parfaitement l'équilibre du cuir chevelu. (cf page 27).

OU



**Naturia shampooing sec à l'argile absorbante** nettoie les cheveux sans les mouiller. Un geste beauté express à tout moment de la journée, pour apporter texture et légèreté aux cheveux. (cf page 27).

34



## Rituel OXYGÉNANT & HYDRATANT *Cuir chevelu gras et cheveux secs*

Purifier votre cuir chevelu et envelopper vos cheveux de douceur.

### **Vous souhaitez...**

plus de **légèreté** au niveau de la racine, plus de **douceur** et de souplesse pour vos cheveux.

### **René Furterer a choisi le Curbicia et le Carthame**

Dans ce programme, l'extrait de Curbicia, principe actif végétal aux propriétés antiséborrhéiques, traite le cuir chevelu et l'huile de Carthame apporte les éléments nutritifs nécessaires au soin des longueurs.

### **Résultats**

Purifié, le cuir chevelu retrouve son **équilibre**. La tige pileaire est restructurée, les écailles sont refermées. Les cheveux retrouvent éclat, **souplesse** et **brillance**.



## Rituel OXYGÉNANT & HYDRATANT *Cuir chevelu gras et cheveux secs*

### Les soins traitants intenses <sup>1 FOIS PAR SEMAINE</sup>

#### PRÉPARER



5 minutes

**Complexe 5**, très concentré en huiles essentielles, assainit et tonifie le cuir chevelu, stimule sa microcirculation et multiplie par 10 la pénétration des produits de soins pour renforcer leur efficacité. (cf page 25).



37

#### LAVER



3 minutes

**Cuir chevelu à tendance grasse**  
**Curbicia shampooing normalisant légèreté** normalise la production de sébum.

OU

#### TRAITER / LAVER



3 minutes

**Cuir chevelu gras**  
**Curbicia shampooing-masque pureté à l'argile absorbante** régule durablement la production de sébum.

+

#### TRAITER



2 minutes

**Carthame masque douceur hydro-nutritif** réhydrate et nourrit les longueurs là où elles en ont le plus besoin. Dès la 1<sup>ère</sup> application, les cheveux sont démêlés et retrouvent une souplesse et une douceur exceptionnelle en toute légèreté. (cf page 42).

### Les soins traitants express <sup>LES AUTRES JOURS</sup>



**Natoria shampooing doux équilibrant**, en relais, redonne douceur et légèreté à la chevelure tout en respectant parfaitement l'équilibre du cuir chevelu. (cf page 27).

+



**Carthame crème de jour hydratante sans rinçage** est le soin quotidien, complice des cheveux secs, qui rétablit chaque jour l'hydratation naturelle des cheveux. L'effet est immédiat, la chevelure est transformée en une matière douce, souple et légère. Texture légère. (cf page 42).

38

## Rituel HYDRATANT *Cheveux secs et/ou cuir chevelu sec*

Envelopper de douceur les cheveux secs.

### Vous souhaitez...

plus de souplesse, de **douceur** pour vos cheveux, pouvoir les démêler facilement et apporter **confort** à votre cuir chevelu.

### René Furterer a choisi le Carthame pour son pouvoir d'HYDRATATION

Originaire d'Orient, le Carthame, espèce particulière de chardon, est reconnu pour ses vertus nourrissantes. De ses graines, on extrait l'**huile de Carthame**, très **riche en acides gras essentiels**, éléments nutritifs indispensables à la beauté du cuir chevelu et des cheveux. L'alliance de cette huile à un **complexe hydratant spécifique**, de la vitamine B5 et de l'huile essentielle d'Orange assainissante permet une **réhydratation** et une **protection** du cuir chevelu et des cheveux.

### Résultats

Restauré durablement, le film hydrolipidique protecteur apporte **confort** et hydratation au cuir chevelu. Les écailles sont resserrées pour que votre chevelure retrouve rapidement douceur, **souplesse** et **brillance**, en toute **légèreté**.



## Rituel HYDRATANT *Cheveux secs et/ou cuir chevelu sec*

### Les soins traitants intenses <sup>1 FOIS PAR SEMAINE</sup>

#### PRÉPARER



5 minutes

**Complexe 5**, très concentré en huiles essentielles, assainit et tonifie le cuir chevelu, stimule sa microcirculation et multiplie par 10 la pénétration des produits de soins pour renforcer leur efficacité. (cf page 25).



41



#### LAVER

3 minutes

**Carthame shampooing lait hydratant** apporte confort au cuir chevelu et redonne souplesse aux cheveux déshydratés. Parfaitement démêlée, la chevelure retrouve douceur et brillance, en toute légèreté.



#### TRAITER

2 minutes

**Carthame masque douceur hydro-nutritif** réhydrate et nourrit les longueurs là où elles en ont le plus besoin. Dès la 1<sup>ère</sup> application, les cheveux sont démêlés et retrouvent une souplesse et une douceur exceptionnelle en toute légèreté.

### Les soins traitants express <sup>LES AUTRES JOURS</sup>



**Naturia shampooing doux équilibrant**, en relais, redonne douceur et légèreté à la chevelure tout en respectant parfaitement l'équilibre du cuir chevelu. (cf page 27).



**Carthame crème de jour hydratante sans rinçage** est le soin quotidien, complice des cheveux secs, qui rétablit chaque jour l'hydratation naturelle des cheveux. L'effet est immédiat, la chevelure est transformée en une matière douce, souple et légère. Texture légère.

42



## Rituel NOURRISSANT *Cheveux très secs, abîmés et/ou cuir chevelu très sec*

Offrir l'infinie richesse du Karité aux cheveux les plus secs.

### **Vous souhaitez...**

retrouver la douceur et la brillance de **cheveux parfaitement nourris**, restructurés et régénérés, ainsi qu'un cuir chevelu **confortable** sans tiraillements.

### **René Furterer a choisi le Karité pour son pouvoir de NUTRITION**

Arbre sacré d'Afrique de l'Ouest, le Karité, appelé aussi « arbre à beurre », est réputé pour la richesse incomparable de son beurre et de son huile.

Grâce à sa teneur en acides gras essentiels et son **fort pouvoir de pénétration**, le Karité est reconnu pour ses qualités nutritives et revitalisantes. L'alliance de cet actif de légende aux phospholipides, source de vie des cellules, et au Cimentrio, complexe naturel hydratant et restructurant, permet de **régénérer en profondeur** les cuirs chevelus et cheveux très secs, abîmés.

### **Résultats**

Le cuir chevelu est régénéré, la **tige pileaire** est **restructurée** et **renforcée**. En resserrant les écailles, les cheveux sont gainés, lissés et retrouvent **souplesse** et **brillance**.







Naturel  
Équitable  
Solidaire  
Responsable



## BEURRE DE KARITÉ ÉTHIQUE

Depuis plus de 50 ans, les laboratoires Pierre Fabre se sont engagés dans une démarche de valorisation et de préservation du monde végétal.

C'est dans cet esprit que René Furterer a mis en place une nouvelle filière d'approvisionnement en beurre de Karité éthique au Burkina Faso avec une jeune structure, la SOTOKACC, fondée par Nathalie Ouattara, femme engagée pour le développement économique et social de son village.

À travers ce partenariat, René Furterer :

- Garantit un beurre de Karité d'une qualité inégalée, conforme à nos exigences pharmaceutiques et fabriqué dans la pure tradition africaine, par simple pression mécanique (sans solvant, ni additif).
- Instaure des relations équitables, solidaires, responsables sur le long terme.

Depuis plus de cinq ans, la marque s'est engagée à plusieurs niveaux en partageant son savoir-faire pour sécuriser la production du beurre et en offrant à la SOTOKACC une presse mécanique qui rend désormais inutile l'étape fastidieuse de barattage.

Grâce à cette collaboration éthique, les femmes burkinabés ont évolué dans leur méthode et pérennisent « l'Or Vert » pour en faire un actif de toute première qualité, plus riche en acides gras essentiels, destiné à notre soin emblématique : Karité crème revitalisante intense.



## Rituel NOURRISSANT *Cheveux très secs, abîmés et/ou cuir chevelu très sec*

### Les soins traitants intenses <sup>1 FOIS PAR SEMAINE</sup>

#### PRÉPARER



5 minutes

**Complexe 5**, très concentré en huiles essentielles, assainit et tonifie le cuir chevelu, stimule sa microcirculation et multiplie par 10 la pénétration des produits de soins pour renforcer leur efficacité. (cf page 25).



#### TRAITER

5 minutes

**Karité huile de beauté nutrition intense** nourrit et régénère en profondeur les cuirs chevelus et cheveux très secs, abîmés. Le cuir chevelu retrouve son confort. Les cheveux gainés deviennent souples, soyeux et retrouvent leur douceur naturelle. Formule "Haute rinçabilité".



#### LAVER

3 minutes

**Karité shampooing nutrition intense**, nourrit le cuir chevelu et restructure les cheveux, tout en les disciplinant. Le cuir chevelu retrouve sa souplesse. Parfaitement démêlés, les cheveux sont gainés et soyeux.



#### TRAITER

2 à 5 minutes

**Karité crème revitalisante intense**, nourrit et régénère en profondeur les cheveux dévitalisés, grâce à l'alliance unique du beurre de Karité Ethique, de précieuses pectines de coing et d'agents embellisseurs. Ressourcée, la chevelure est infiniment douce, lumineuse et se démêle facilement.



47

### Les soins traitants express <sup>LES AUTRES JOURS</sup>



**Naturia shampooing doux équilibrant**, en relais, redonne douceur et légèreté à la chevelure tout en respectant parfaitement l'équilibre du cuir chevelu. (cf page 27).



#### Spécial longueurs



**Karité concentré nutrition intense sans rinçage** nourrit intensément et restructure les longueurs abîmées. Les cheveux sont gainés et le coiffage facilité. La chevelure retrouve douceur et soyeux.

48



#### Spécial pointes



**Karité sérum réparateur sans rinçage**. Toute la richesse du Karité pour des **pointes** intensément nourries, unifiées et parfaitement lissées. A long terme, il prévient également la formation des fourches.

## OCCASIONNELLEMENT, VOUS AVEZ...

Toutes les chevelures peuvent connaître à un moment donné ce que René Furterer appelle : des « **états de crise** », états réversibles, passagers, mais qui doivent être traités pour disparaître le plus rapidement possible, avec un retour à l'équilibre. Ces états de crise sont :

- les pellicules ;
- la chute de cheveux ;
- les irritations et la sensibilité exacerbée du cuir chevelu;
- les cheveux dévitalisés, fatigués.

### ■ Les pellicules

Elles sont de deux sortes :

- Sèches, elles apparaissent sur les cuirs chevelus secs. Ce sont des squames visibles, fines, blanches, qui se détachent facilement.
- Grasses, elles apparaissent sur les cuirs chevelus gras, y adhèrent et provoquent des démangeaisons.

Le stress, la fatigue, la pollution, des produits capillaires inadaptés influencent leur apparition.

**René Furterer recommande :**

- MELALEUCA, SOINS ANTIPELLICULAIRES (page 51).

### ■ La chute de cheveux

René Furterer distingue les chutes occasionnelles des chutes progressives. Les premières ont pour cause le plus souvent les déséquilibres hormonaux, notamment après un accouchement, le stress, la fatigue, un régime. Les secondes sont essentiellement d'origine héréditaire ou liées à des déséquilibres variés, souvent accompagnées d'un excès de sébum.

**René Furterer recommande pour les chutes occasionnelles :**

- RF 80 (page 55).

**René Furterer recommande pour les chutes progressives :**

- TRIPHASIC<sup>VHT+</sup> (page 55).

### ■ Le cuir chevelu sensible, irrité

Grands responsables de cet état : le stress et les traitements inadaptés, trop agressifs. L'équilibre du cuir chevelu est modifié, ce qui favorise la prolifération de champignons et micro-organismes. Leur présence provoque des démangeaisons, irritations.

**René Furterer recommande :**

- ASTERA, SOINS APAISANTS (page 59).

### ■ Les cheveux dévitalisés, fatigués

Avec le temps et sous l'effet d'agressions quotidiennes (stress, fatigue, pollution, ... ), les cheveux s'affinent, se dévitalisent, manquent de matière et de tonus. Le cheveu est moins résistant, la chevelure visiblement moins dense et le cuir chevelu devient sec, inconfortable.

**René Furterer recommande :**

- TONUCIA ANTI-ÂGE, SOINS TONUS REDENSIFIANTS (page 64).

## Rituel ASSAINISSANT *Cuir chevelu avec pellicules*

Éliminer les pellicules et assainir le cuir chevelu.

**Vous souhaitez...**

**éliminer totalement**, et surtout **durablement**, les pellicules et calmer les démangeaisons.

**René Furterer a choisi le Melaleuca**

Le Melaleuca, appelé également « arbre à thé », est originaire d'Australie. De ses feuilles étroites est extraite l'huile essentielle de Melaleuca qui possède de puissantes **propriétés antifongiques et purifiantes**, s'accompagnant d'une parfaite tolérance. L'huile essentielle de Melaleuca est associée au pyrithione de zinc – antifongique –, au Lactamide MEA – puissant kératorégulateur, et au Camphre et Glycocolle, apaisants.

**Résultats : Efficacité immédiate**

Dans le cas de pellicules sévères, grâce à la gelée exfoliante et aux shampooings Melaleuca, les démangeaisons sont instantanément calmées, la **prolifération microbienne** est considérablement réduite pour être, après un mois de traitement, **totalement stoppée**. Le cuir chevelu retrouve son équilibre, les cheveux redeviennent sains et brillants.

ÉLIMINATION  
RAPIDE DES PELLICULES  
DÈS 2 SEMAINES

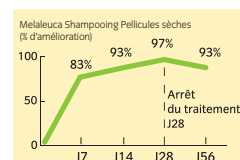
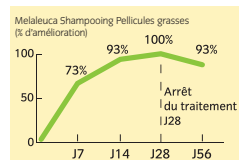



## Rituel ASSAINISSANT *Cuir chevelu avec pellicules*

### Les soins traitants intenses <sup>2 FOIS PAR SEMAINE</sup>

#### PRÉPARER



5 minutes

**Complexe 5**, très concentré en huiles essentielles, assainit et tonifie le cuir chevelu, stimule sa microcirculation et multiplie par 10 la pénétration des produits de soins pour renforcer leur efficacité. (cf page 25).



#### TRAITER

1 minute

**Pellicules sévères**  
**Melaleuca gelée exfoliante antipelliculaire** purifie durablement le cuir chevelu et l'exfolie en douceur grâce aux extraits d'abricots micronisés. Les pellicules persistantes sont ainsi éliminées de manière efficace. La sensation de bien-être oxygénant procurée par ce soin est optimisée par les actions rafraîchissantes et apaisantes du menthol.



#### LAVER

3 minutes :

**Pellicules grasses**  
**Melaleuca shampooing antipelliculaire pour pellicules grasses** élimine les pellicules et réduit les démangeaisons. L'extrait de Curbicia régularise les sécrétions de sébum.

OU



#### LAVER

3 minutes :

**Pellicules sèches**  
**Melaleuca shampooing antipelliculaire pour pellicules sèches** élimine les pellicules et restaure le film hydrolipidique protecteur du cuir chevelu grâce à l'huile de Carthame et au Cimentrio. Les cheveux retrouvent éclat et beauté.



53

### Le soin traitant express <sup>LES AUTRES JOURS</sup>



**Natoria shampooing doux équilibrant**, en relais, redonne douceur et légèreté à la chevelure tout en respectant parfaitement l'équilibre du cuir chevelu. (cf page 27).

54



## Rituel ANTICHUTE *Chute de cheveux*

Traiter la chute et réactiver la croissance des cheveux.

### Vous souhaitez...

à la fois freiner la chute et **favoriser la pousse** de cheveux plus forts et plus beaux.

### René Furterer conseille pour les chutes progressives (hormonales et/ou héréditaires) : Triphasic<sup>VHT+</sup>

Triphasic<sup>VHT+</sup>, composé de **trois phases actives**, associe des actifs d'origine naturelle énergétiques, nutritifs et stimulants indispensables pour freiner sa chute et stimuler sa croissance. Cette **formule originale et brevetée agit sur les 3 facteurs** de la chute progressive grâce aux actions conjuguées des huiles essentielles, d'extraits végétaux, de vitamines et d'oligo-éléments.

### René Furterer conseille pour les chutes réactionnelles (liées à un stress, un régime, une fatigue, une grossesse...) : RF 80

RF 80, concentré d'extraits de plantes et d'huiles essentielles, **favorise la croissance** des cheveux et **freine leur chute**. Il agit directement sur les **2 facteurs responsables** de la chute réactionnelle. Chaque ampoule contient des peptides végétaux qui stimulent l'activité cellulaire, un complexe vitaminique et des oligo-éléments. Les cheveux retrouvent force et vitalité.

3 brevets déposés\*

Dès la 1<sup>ère</sup> cure  
+ 3 840 cheveux\*\*

1<sup>er</sup> antichute du  
marché\*\*\*

### Résultats

Triphasic<sup>VHT+</sup> **freine la chute, stimule la croissance** de cheveux plus forts, plus vigoureux, et régule l'activité séborrhéique.

RF 80 normalise et ralentit la chute, ses éléments nutritifs **favorisent la croissance** de cheveux en pleine santé.

\* En France.

\*\* Valeur moyenne en 3 mois pour une chevelure alopécique.

\*\*\* IMS Health – Pharmatrend – Marché Soins cosmétiques antichute en lotions et ampoules – CMA à juin 2012 – en chiffre d'affaire.



## Rituel ANTICHUTE *Chute de cheveux*

### Les soins traitants intenses <sup>1</sup> À 2 FOIS PAR SEMAINE

#### PRÉPARER

5 minutes

**Complexe 5**, très concentré en huiles essentielles, assainit et tonifie le cuir chevelu, stimule sa microcirculation et multiplie par 10 la pénétration des produits de soins pour renforcer leur efficacité. (cf page 25).



+  
**Shampooing adapté au cuir chevelu**



57

#### LAVER

3 minutes

Une fois par semaine, lavez vos cheveux avec le **shampooing adapté** à la nature de votre cuir chevelu et de vos cheveux. Les autres jours, utilisez **Forticea** shampooing stimulant, complément idéal des soins antichute.

+

#### TRAITER

**chute progressive**

**Triphasic<sup>MHT+</sup>** stimule la microcirculation cutanée pour une nutrition optimale du bulbe pileux, régule l'hyperproduction de sébum et réduit la micro-irritation du bulbe pileux, facteur aggravant de la chute de cheveux. La chute est freinée, la croissance stimulée. Sans rinçage.



OU

#### TRAITER

**chute occasionnelle**

**RF 80**, très concentré en éléments nutritifs et énergétiques, stimule la microcirculation du cuir chevelu et apporte au bulbe pileux les éléments essentiels à une croissance saine et vigoureuse des cheveux. Sans rinçage.



### Le shampooing stimulant <sup>LES AUTRES JOURS</sup>



**Forticea shampooing stimulant** est le complément idéal des soins antichute, dont il optimise l'efficacité. Grâce aux actions conjuguées des huiles essentielles de lavande, d'orange et de l'extrait naturel de Pfaffia, il stimule la microcirculation cutanée, pour maximiser l'apport en éléments essentiels à une croissance optimale des cheveux. Les cheveux retrouvent force et vigueur.

58

## Rituel APAISANT *Cuir chevelu sensible, irrité*

Apaiser et relaxer les cuirs chevelus sensibles et irrités.

### Vous souhaitez...

ne plus ressentir de démangeaisons ni de picotements au niveau de votre cuir chevelu.

### René Furterer a choisi l'Astéracée

Plante originaire d'Amérique du Nord, l'extrait d'Astéracée était utilisé par les Indiens du Dakota pour ses **propriétés anti-inflammatoires**. Dans la gamme Astéra, l'extrait d'Astéracée est associé à des huiles essentielles froides de **Menthe** et d'**Eucalyptus**, pour des effets **anti-irritants, assainissants et rafraichissants**.

### Résultats

Le film hydrolipidique de protection étant reconstitué, le **cuir chevelu** est **immédiatement apaisé et assaini**. Ses sensations d'inconfort disparaissent totalement.

### Mesure de l'apaisement

ASTERA Shampooing apaisant \*

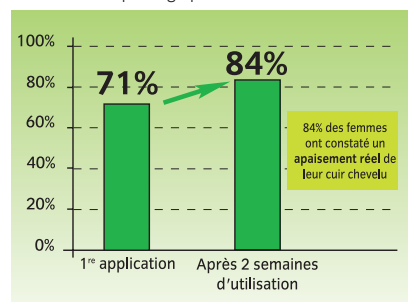

\* test d'usage - 66 femmes - 6 applications - 15 jours

ASTERA Sérums apaisant sans rinçage \*\*

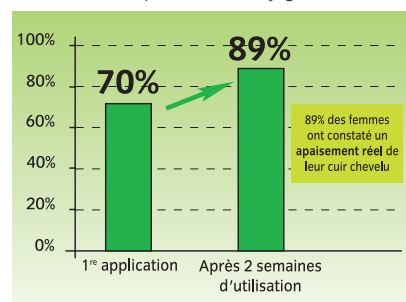

\*\* test d'usage - 63 femmes - 4 applications - 15 jours



## Rituel APAISANT *Cuir chevelu sensible, irrité*

### Les soins traitants intenses <sup>1</sup> FOIS PAR SEMAINE



#### TRAITER

5 minutes

**Astera fluide apaisant**, avec sa formule biphasée hautement concentrée en huiles essentielles froides, assainit et apaise durablement les irritations du cuir chevelu. Il participe également à la reconstruction du film hydrolipidique. Support idéal de massages relaxants.



#### LAVER

3 minutes

**Astera shampooing apaisant** nettoie en douceur. Frais et léger, il assainit et apaise les sensations d'inconfort des cuirs chevelus irrités. Parfaitement démêlés, les cheveux retrouvent vigueur et santé.



#### TRAITER

**Astera sérum apaisant sans rinçage** apaise instantanément les cuirs chevelus irrités grâce à l'extrait d'Astéracée et à son effet glaçon : -2°C dès l'application\*. De plus, ce soin profond rééquilibre les zones sensibles du cuir chevelu en reconstruisant le film protecteur.

\* tests biométrieques - 12 personnes.



61

### Le soin traitant express <sup>LES AUTRES JOURS</sup>



**Astera shampooing apaisant**, grâce à son pH neutre et à sa base lavante douce, peut être utilisé au quotidien.

62



## Rituel ANTI-ÂGE *Cheveux dévitalisés, fatigués*

Redensifier les cheveux en perte de matière. Dès la racine.

### Vous souhaitez...

retrouver tonus, **densité** et **matière** pour votre chevelure, **confort** et **souplesse** pour votre cuir chevelu.

### René Furterer conseille les soins Tonicia ANTI-ÂGE

Les soins Tonicia ANTI-ÂGE **luttent contre le vieillissement capillaire**. Au niveau du cuir chevelu, ils **stimulent** la synthèse de collagène et **luttent** contre les radicaux libres grâce à l'association inédite de l'extrait naturel de Mélisse et de peptides végétaux énergisants. Ils **revitalisent** la fibre capillaire dès la racine, grâce aux huiles essentielles stimulantes d'Orange et de Lavande.

Le Cimentrio, biomimétique au ciment intercellulaire, **renforce** la fibre pour des cheveux **plus résistants**, tandis que les microprotéines de blé **texturisantes gagnent** le cheveu **en toute légèreté**.

### Résultats

Le cuir chevelu **retrouve confort** et **souplesse**.

La chevelure, **rechargée en matière**, est **visiblement plus dense**.



\* % moyen d'augmentation du diamètre des cheveux chez les sujets présentant une augmentation significative après 2 mois de cure.  
Moyenne sur la population totale = +4,6 %.



## Rituel ANTI-ÂGE *Cheveux dévitalisés, fatigués*

### Les soins traitants intenses <sup>1</sup> FOIS PAR SEMAINE

#### PRÉPARER



5 minutes

**Complexe 5**, très concentré en huiles essentielles, assainit et tonifie le cuir chevelu, stimule sa microcirculation et multiplie par 10 la pénétration des produits de soins pour renforcer leur efficacité. (cf page 25).



#### LAVER

3 minutes

**Tonucia shampooing tonus redensifiant** stimule le cuir chevelu, fortifie les cheveux grâce à ses biosphères actives riches en huiles essentielles et facilite le démêlage. Les cheveux retrouvent corps et résistance.

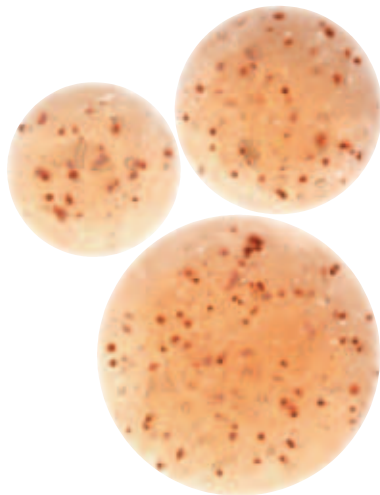

65

#### TRAITER

3 minutes

**Tonucia masque tonus redensifiant** fortifie et densifie les cheveux grâce aux actions conjuguées du Cimentrio® et des microprotéines de blé. Dès la 1<sup>ère</sup> application, la chevelure est transformée : rechargée en matière, elle est gorgée d'énergie et de force.



#### TRAITER

**Tonucia sérum tonus redensifiant sans rinçage**, véritable cure de jeunesse du cuir chevelu, lutte contre chaque facteur du vieillissement capillaire grâce à son duo d'actifs inédits. Dès la première application, les cheveux gagnent en matière et en densité.

### Le shampooing stimulant <sup>LES AUTRES JOURS</sup>



**Tonucia shampooing tonus redensifiant** avec sa base lavante douce et son pH adapté, permet un usage fréquent.

66

## Rituel ÉCLATANT *Cheveux colorés*

### Protéger et sublimer l'éclat des cheveux colorés.

Au fil des shampooings, la couleur perd de son **intensité**. Pour remédier à ce **manque d'éclat**, les colorations deviennent répétitives. **Sensibilisé**, le cheveu devient sec et manque de douceur.

Pour préserver une **couleur rayonnante** plus longtemps et retrouver une **chevelure éclatante de santé**, René Furterer a sélectionné un duo inédit d'actifs naturels :

- **L'extrait naturel d'Okara**, sélectionné pour son affinité avec les protéines kératiniques du cheveu et sa richesse en lipides, glucides et sels minéraux, pour **restructurer** et **régénérer le cheveu**.
- **L'extrait naturel d'Hamamélis capture et maintient les pigments colorés** au cœur du cheveu pour une couleur éclatante de beauté.



**Okara PROTECT COLOR**  
**shampooing sublimateur d'éclat**  
**80 % color PROTECTION\***

préserve l'intensité de la couleur grâce à son action anti-dégorgement. Démêlés, les cheveux sont doux et éclatants plus longtemps.



**Okara PROTECT COLOR**  
**soin sublimateur d'éclat**  
**sans rinçage**  
**UV & color PROTECTION**

démêle les cheveux, tout en légèreté. Grâce à son double filtre UV et à la vitamine E, la couleur est protégée au quotidien et la chevelure retrouve un éclat instantané. Effet naturel.



**Okara PROTECT COLOR**  
**masque sublimateur d'éclat**  
**80 % color PROTECTION\*\***

répare les cheveux sensibilisés. Grâce à la vitamine E et à son filtre UV, la couleur est protégée. Parfaitement démêlés, les cheveux retrouvent un soyeux et un éclat durablement. Temps de pose express : 2 min.

\*% d'efficacité perçue - une application - 68 sujets.

\*\*% d'efficacité perçue - une application - 33 sujets.



## Rituel LUMIÈRE *Cheveux méchés, balayés, décolorés*

### Révéler la lumière des cheveux méchés, balayés, décolorés.

Au fil des shampooings, les mèches perdent de leur **intensité**. Pour remédier à ce **manque de luminosité**, les techniques de mèches, balayage et décoloration deviennent répétitives. **Très sensibilisé**, le cheveu devient rêche et poreux.

Pour révéler de subtils **reflets lumineux** et retrouver une **chevelure rayonnante de santé**, René Furterer a sélectionné un duo inédit d'actifs naturels :

- **L'extrait naturel d'Okara**, pour **restructurer** et **régénérer** le cheveu.
- **L'extrait naturel de Miel** sélectionné pour ses **propriétés nutritives** et **anti-oxydantes**.

Il apporte souplesse, douceur et lutte contre le ternissement des mèches.



**Okara ACTIVE LIGHT**  
**shampooing activateur de lumière**  
souligne la luminosité, les contrastes, le relief et les nuances de la chevelure. Démêlés, les cheveux sont doux et se parent de subtils reflets lumineux.



**Okara ACTIVE LIGHT**  
**masque activateur de lumière**  
nourrit et restructure en profondeur les cheveux sensibilisés. La chevelure se métamorphose en une matière douce, souple et rayonnante. Parfaitement démêlés, les cheveux retrouvent une luminosité incomparable. Temps de pose express : 2 min.



**Okara ACTIVE LIGHT**  
**nectar activateur de lumière sans rinçage**  
**UV PROTECTION**  
est un véritable concentré de lumière et de nutrition au quotidien. Grâce à son filtre UV et au Miel, la chevelure révèle de subtils reflets lumineux. Faciles à coiffer, les cheveux retrouvent soyeux et luminosité.



**Okara ACTIVE LIGHT**  
**soin activateur de lumière sans rinçage**  
**UV PROTECTION**  
démêle les cheveux, tout en légèreté. Grâce à son double filtre UV et à la vitamine E, les contrastes et les nuances sont soulignés. La chevelure retrouve une luminosité instantanée. Effet naturel.



## Rituel DOUX ARGENT *Cheveux gris, blancs et blonds platine*

Pour préserver la santé et la **luminosité des cheveux gris, blancs et blond platine**, René Furterer a associé l'extrait d'**OKARA** aux propriétés restructurantes à des **pigments correcteurs violets** afin de raviver les reflets argentés.



**Okara shampooing doux argent**  
restructure, protège et lave en douceur les cheveux gris, blancs ou blond platine en neutralisant leur jaunissement. Illuminée, la chevelure retrouve souplesse et douceur.

## ACTION DÉJAUNISSANTE PAR COMPLÉMENTARITÉ DES COULEURS (NEUTRALISATION DU JAUNE PAR LE VIOLET)

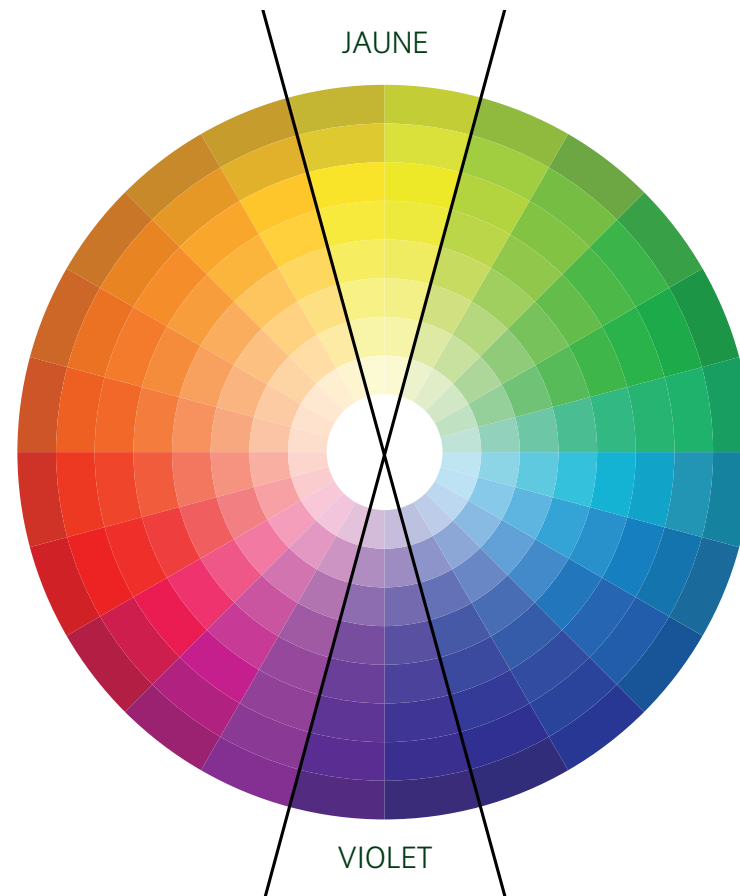

## Rituel VOLUME *Cheveux fins, sans volume*

### Déployer un volume visible de la racine à la pointe du cheveu.

Vous souhaitez plus de corps et texture pour vos cheveux fins, sans volume.

L'**extrait naturel de Caroube (brevet déposé)** est issu du Caroubier, un arbre étonnant originaire du bassin méditerranéen. Cet actif se fixe point par point sur le cheveu, imperceptiblement, tel un tuteur, créateur de **volume** des racines jusqu'aux pointes. Visiblement étoffée, la chevelure révèle un volume aérien.



#### **Volumea shampooing expandeur**

apporte corps et texture aux cheveux fins, sans volume grâce aux vertus de l'extrait naturel de Caroube. Doux, parfaitement démêlés, les cheveux révèlent un volume aérien longue durée.



#### **Volumea baume expandeur**

démêle la chevelure en toute légèreté grâce à un complexe végétal démêlant et apporte un volume aérien longue tenue aux cheveux fins, sans volume grâce aux vertus de l'extrait naturel de Caroube. Sans temps de pose.



#### **Volumea mousse amplifiante sans rinçage**

apporte volume et structure aux cheveux fins grâce aux vertus de l'extrait naturel de Caroube. Effet anti-humidité pour un volume maîtrisé. Soutien de brushing pour un volume durable.



#### **Volumea soin expandeur sans rinçage**

décolle les racines et donne du corps aux longueurs grâce aux vertus de l'extrait naturel de Caroube. Les cheveux sont parfaitement galbés pour un volume longue tenue. Toucher doux, naturel. Anti-électricité statique.



## Rituel BRILLANCE *Cheveux ternes*

### Habiller les cheveux de lumière.

René Furterer a associé l'alcoolat de Fioravanti, recette **végétale, ancestrale et originale**, au Vinaigre d'acérola (concentré en vitamines C, B1, B6) pour redonner aux cheveux leur **brillance** originelle, celle d'une chevelure en bonne santé.



#### Fioravanti shampooing révélateur de brillance

libère le cheveu des résidus qui l'asphyxient et le ternissent au quotidien (pollution, poussière, tabac, produits coiffants, calcaire), lisse les écailles du cheveu, neutralise le calcaire et prévient le dépôt de particules le long de la fibre capillaire.



#### Fioravanti baume démêlant révélateur de brillance

démêle parfaitement la chevelure et redonne brillance aux cheveux ternes, lisse les écailles du cheveu, neutralise le calcaire et prévient le dépôt de particules le long de la fibre capillaire.

Démêlage +++.



#### Fioravanti soin démêlant révélateur de brillance sans rinçage

apporte un démêlage instantané en un geste express et facile, tout en procurant une brillance optimale. Adapté aux enfants.

Démêlage ++.



**Fioravanti vinaigre de brillance**, secret de beauté ancestral, apporte une brillance authentique et exceptionnelle à la chevelure grâce aux incroyables vertus du Vinaigre d'acérola et de l'alcoolat de Fioravanti.

Démêlage +.

## Rituel LISSANT *Cheveux indisciplinés*

### Lisser et sublimer à l'infini les cheveux indisciplinés.

De nature « capricieuse », les cheveux indisciplinés sont très difficiles à mettre en forme et ont tendance à frissonner. Généralement secs, sensibilisés par les agressions répétées du brushing, ils manquent de douceur, de souplesse et de brillance.

Pour obtenir un **lissage fluide** et naturel, René Furterer a sélectionné un duo inédit d'actifs, parfaitement adaptés aux besoins spécifiques des cheveux indisciplinés :

- L'Extrait d'origine naturelle d'**Alkékenge**, un actif à la double efficacité lissante, pour une **maîtrise parfaite** du volume et un **contrôle des frisottis**.
- L'**huile d'avocat**, au pouvoir **nutritif et régénérateur**.



#### Lissea shampooing lissage soyeux

discipline et gaine le cheveu en toute fluidité. Sa formule sans sulfates\* en fait le shampooing idéal à la suite d'un lissage permanent (brésilien, japonais...). La chevelure est facile à coiffer, elle retrouve souplesse et brillance.

\* sans tensioactifs sulfatés



#### Lissea baume lissage soyeux

démêle instantanément et discipline les cheveux en toute fluidité. Les cheveux sont souples et brillants, faciles à coiffer. Temps de pose express, 2 minutes.



#### Lissea fluide lissage soyeux sans rinçage BRUSHING

Sa texture veloutée se fond dans la chevelure pour faciliter le brushing, tout en protégeant la fibre capillaire de la chaleur du sèche-cheveux. Parfaitement lissée, la chevelure révèle toute sa douceur et sa brillance.



#### Lissea spray thermo-protecteur lissant sans rinçage PLAQUES

offre toute la légèreté d'une texture spray pour envelopper la fibre capillaire d'un micro-film protecteur et optimiser le lissage. Protégée des dommages liés à la chaleur des appareils de lissage, la chevelure révèle un toucher soyeux et une brillance sublimée.





## Rituel RESSORT *Cheveux bouclés*

### Redessiner des boucles voluptueuses.

Déliçates ou rebelles, audacieuses ou sensuelles, les boucles demandent un entretien au quotidien pour révéler leur beauté. C'est une matière précieuse, difficile à mettre en forme et très sensible à l'humidité. Également secs et altérés par nature, ces cheveux manquent de souplesse et de brillance.

Pour obtenir des boucles parfaitement définies, René Furterer vous propose une alchimie d'actifs naturels inédits et performants :

- **L'extrait naturel d'Acanthe**, plante élégante et architecturale originaire du bassin méditerranéen. Riche en mucilage, aux propriétés gainantes, l'Acanthe forme un film imperceptible autour du cheveu pour **redéfinir les boucles** (brevet déposé), tout en souplesse.
- **L'huile d'Avocat**, riche en acides gras essentiels, pour **nourrir** en profondeur le cheveu.



**Acanthe baume velours perfecteur de boucles**, hydrate intensément la chevelure et facilite le démêlage. Dès la 1<sup>ère</sup> utilisation, les boucles sont sublimes. Elles retrouvent douceur et souplesse naturelle. Temps de pose express : 2 min.



**Acanthe shampooing-lait perfecteur de boucles**, hydrate délicatement la fibre capillaire et aide à contrôler les frisottis. Parfaitement démêlées, les boucles retrouvent leur forme originelle et sont disciplinées.



**Acanthe velouté perfecteur de boucles, sans rinçage** hydrate au quotidien la chevelure. Instantanément, la boucle est redessinée, douce, fluide, parfaitement définie. Protection anti-humidité.



## Rituel SOLAIRE

Placer les cheveux sous haute protection.

Au soleil vos cheveux souffrent : ils sont secs, rêches, ternes et difficiles à coiffer. **Protégez** efficacement **vos cheveux** des agressions du soleil, avec les soins solaires René Furterer.

Leur **indice de protection spécifique capillaire**, le **KPF** ou “Keratin Protection Factor”, indique le pourcentage de protection de la kératine, constituant essentiel des cheveux.

**90** KPF  
**PROTECTION**  
*waterproof*



## Rituel SOLAIRE

Placer les cheveux sous haute protection.

### PROTÉGER



#### L'Huile d'été protectrice très haute protection KPF 90,

waterproof, assure une protection de 90 % de la kératine du cheveu. Riche en huiles de sésame et de ricin, naturellement protectrices et nourrissantes, cette huile contient aussi un filtre qui s'oppose aux effets nocifs des rayons solaires. Ils sont ainsi isolés des agressions directes du soleil et de l'eau de mer ou de piscine. Peut être appliquée sur cheveux secs ou mouillés.

Effet brillant.



#### Le Fluide d'été protecteur très haute protection KPF 90,

waterproof, assure également une protection de 90 % de la kératine, mais laisse sur le cheveu un effet gainant plus naturel. Sa formule légère enrichie en huile de sésame prévient la déshydratation des cheveux au soleil et leur apporte de la douceur sans les alourdir. Peut être appliqué sur cheveux secs ou mouillés.

Effet naturel.



#### Gelée fondante protectrice très haute protection KPF 80,

waterproof, assure une protection de 80% de la kératine du cheveu. Riche en huile de sésame, cette gelée hydrate en légèreté la chevelure tout au long de la journée. Idéale pour les activités aquatiques.

Effet lissant non-gras.

83

### LAVER



**Le shampooing réparateur après-soleil au beurre de palmier\*** a été formulé pour éliminer facilement les effets de l'eau de mer et du chlore et apporter aux cheveux des éléments nutritifs et restructurants : beurre de palmier, lécithines d'œuf et de soja. Les cheveux retrouvent douceur et souplesse et brillance.



#### Gel douche hydratant, cheveux et corps\*.

Anti-sel, anti-chlore, il répare et hydrate instantanément grâce au beurre de palmier pour une peau douce et satinée, des cheveux brillants et faciles à coiffer. Parfum gourmand et ensoleillé.

\* Peuvent s'émulsionner à l'eau de mer.

### RÉPARER



#### Masque réparateur après-soleil au beurre de palmier. Cheveux sensibilisés.

Enrichi en beurre de palmier et phospholipides d'origine naturelle, il nourrit, restructure et répare en profondeur les cheveux sensibilisés. Temps de pose express.



#### Brume hydratante après-soleil au beurre de palmier. Cheveux déshydratés.

Le geste plaisir de réparation express après soleil pour compenser les effets desséchants des UV, de l'eau de mer ou de piscine et faciliter le démêlage. S'applique sur cheveux humides. Sans rinçage.

84

## COMPLÉMENTS ALIMENTAIRES : CHEVEUX ET PEAU

Les compléments alimentaires VITALFAN bénéficient de l'expertise et du savoir-faire de la marque René FURTERER et sont soumis à des contrôles rigoureux, vous assurant une parfaite tolérance et une sécurité optimale. Formulée à base d'actifs végétaux, de vitamines, minéraux et acides aminés, la gamme VITALFAN a été conçue pour redonner santé et beauté à vos cheveux, vos ongles et votre peau, grâce à quatre produits exclusifs et spécifiques pour une prise en charge personnalisée.





## COMPLÉMENTS ALIMENTAIRES : CHEVEUX ET PEAU

Notre état de santé, notre mode de vie ou nos habitudes alimentaires influencent l'aspect de nos cheveux et de notre peau. Pour leur redonner santé et beauté, **Vitalfan** apporte les **vitamines** et **oligo-éléments** nécessaires.



### VITALFAN ANTICHUTE - PROGRESSIVE Hormonale, héréditaire Complément alimentaire

Trois facteurs peuvent être à l'origine d'une baisse progressive de la densité capillaire. Pour maintenir des cheveux sains et forts, il est important d'agir spécifiquement sur ces trois facteurs :

- **Vasculaire** : Maximiser l'apport en éléments énergétiques et nutritifs essentiels à la synthèse de la kératine, constituant principal du cheveu.

- **Hormonal** : Réguler la production de sébum, à l'origine de l'asphyxie du bulbe pileux.

- **Tissulaire** : Protéger le bulbe pileux et les tissus des dommages oxydatifs. VITALFAN ANTICHUTE - progressive - associe des actifs végétaux et apporte des vitamines et du zinc, afin de maintenir des cheveux sains et forts. *A consommer dans le cadre d'une alimentation variée et équilibrée et d'un mode de vie sain.*



### VITALFAN ANTICHUTE - RÉACTIONNELLE Stress, fatigue, post-grossesse Complément alimentaire

Le stress, la fatigue passagère, les changements de saisons, les régimes ou les accouchements peuvent influencer sur le cycle de vie des cheveux de manière réactionnelle et occasionnelle. Pour maintenir la force et la vitalité des cheveux, il est possible d'agir sur les deux facteurs, vasculaire et nutritionnel, permettant l'apport d'éléments nécessaires à la synthèse de protéine, dont la kératine, constituant principal du cheveu.

VITALFAN ANTICHUTE - réactionnelle - associe des actifs végétaux d'origine naturelle et apporte de la biotine ou vitamine B8 et des oligo-éléments (Sélénium, Zinc), afin de maintenir la force et la vitalité des cheveux. *A consommer dans le cadre d'une alimentation variée et équilibrée et d'un mode de vie sain.*

87



### VITALFAN SOLAIRE Source de bêta-carotène d'origine naturelle Complément alimentaire

Pour mieux préparer sa peau à l'exposition solaire et conserver le capital jeunesse de la peau, il est indispensable de la protéger des dommages oxydatifs des radicaux libres produits par les rayons UV, tout en lui apportant l'hydratation nécessaire pour conserver son élasticité.

VITALFAN SOLAIRE contient des caroténoïdes (20mg) dont du bêta-carotène, issus d'algue (*Dunaliella salina*), de paprika et de carottes, associés à un antioxydant, le sélénium et à des oméga 6, contenus dans l'huile de bourrache.

*A consommer dans le cadre d'une alimentation variée et équilibrée et d'un mode de vie sain.*



### VITALFAN VITALITÉ Cheveux et ongles Force et résistance Complément alimentaire

Les cheveux, comme les ongles, sont composés principalement de kératine. La fatigue, le stress et les diverses agressions extérieures les fragilisent jour après jour, en influant sur la qualité de la kératine. VITALFAN VITALITÉ associe des actifs végétaux d'origine naturelle et apporte de la biotine ou vitamine B8 et des oligo-éléments (Sélénium, Zinc), afin de maintenir des cheveux et des ongles résistants et en bonne santé.

*A consommer dans le cadre d'une alimentation variée et équilibrée et d'un mode de vie sain.*

88

Pour votre santé, mangez au moins cinq fruits et légumes par jour.  
[www.mangerbouger.fr](http://www.mangerbouger.fr)

## Rituel COIFFANT

Styliser et sublimer les cheveux, tout en naturalité.

René Furterer invente le **"COIFFAGE-SOIN VÉGÉTAL" : STYLE.**

Des coiffants incontournables, cautionnés par des coiffeurs professionnels, pour styliser les cheveux tout en préservant leur santé et leur beauté.

René Furterer a sélectionné un duo d'actifs naturels\* qui préservent l'**hydratation** des cheveux :

- **L'extrait naturel de Cakilé** (Brevet déposé) **capte et retient l'eau** au cœur du cheveu pour lutter contre le dessèchement dû à la présence d'alcool et de résines dans les produits coiffants.
- **La vitamine B5**, vitamine experte de l'**hydratation** qui prévient le dessèchement de la kératine.

Pour un résultat sur-mesure, découvrez **2 gestes de coiffage.**

*\* Sauf dans la pâte modelante et le gloss.*



## Rituel COIFFANT

Styliser et sublimer les cheveux, tout en naturalité.

### CREATE (produits de construction)



**Gel végétal fixant, fixation forte,** sculpte et fixe la chevelure.

**EFFET BRILLANT**

*Astuce de coiffeur : Idéal sur des coupes courtes, pour des effets structurés, destructurés.*



**Mousse végétale, volume & fixation,** soutient et renforce le brushing.

**EFFET NATUREL**



**Pâte modelante, effet mat,** définit, modèle et remodèle les cheveux à volonté.

**EFFET MAT**

*Astuce de coiffeur : Recommandée pour relever les pointes des coupes courtes et médiums.*



**Spray stylisant, fixation forte,** crée et fixe la coiffure.

**EFFET NATUREL**



**Eau stylisante, fixation forte,** structure et fixe durablement la coiffure.

**EFFET BRILLANT**

91

### FINISH (produits de finition)



**Laque végétale, finition satinée,** fixe la coiffure tout en souplesse.

Sa diffusion micronisée permet une répartition fine, uniforme et une élimination facile au brossage.

**EFFET SATINÉ**



**Cire végétale, éclat lumière,**

définit, souligne les mouvements et met en lumière les mèches.

**EFFET BRILLANT**

*Astuce de coiffeur : Recommandée pour souligner un dégradé sur les coupes griffées.*



**Gloss, brillance ultime,**

est une brume légère et cristalline pour une brillance extrême.

**EFFET MIROIR**

92

## INITIA : LES SOINS ÉQUILIBRE AU QUOTIDIEN

Vos cheveux n'ont **pas de problème particulier**. Vous voulez préserver leur équilibre et leur donner **plus de beauté**. A base d'huiles essentielles et de vitamines, délicieusement parfumés, très agréables à utiliser en usage fréquent, les shampoings et soins Initia apportent **brillance, vitalité et éclat** aux cheveux.



### Brillance !

#### Initia shampoing douceur brillance,

riche en vitamine B5 et en extrait de gentiane, aux vertus fortifiantes et vitalisantes, lave les cheveux en douceur et préserve l'équilibre du cuir chevelu. Les cheveux retrouvent douceur et brillance.



### Vitalité !

#### Initia shampoing volume vitalité

à base d'huiles essentielles de sauge et d'orange, stimulantes et assainissantes, lave les cheveux en douceur et leur donne force et vigueur tout en préservant l'équilibre du cuir chevelu.



### Corps et cheveux !

#### Initia gel douche tonique

sans savon, au pH neutre et enrichi en vitamine B5, nettoie la peau avec une extrême douceur et maintient son hydratation. Il procure une sensation de fraîcheur et de vitalité grâce aux huiles essentielles d'orange, de citron, de mandarine et de pamplemousse.

[www.renefurterer.com](http://www.renefurterer.com)

Découvrez votre diagnostic gratuit en ligne  
pour un conseil personnalisé

Toutes les informations produits  
La liste des points de vente les plus proches de chez vous

...







# Notes

---

.....

.....

.....

.....

.....

.....

.....

.....

.....

.....

.....

.....

.....

.....

.....

.....

.....

.....

.....

.....

.....

.....